

Daily Research

30 Agustus 2022

Statistics 29 Agustus 2022

IHSG	7132	-3.20	-0.04%
DJIA	32098	-184.41	-0.57%
S&P 500	4030	-27.05	-0.67%
Nasdaq	12017	-124.04	-1.02%
DAX	12892	-78.48	-0.61%
FTSE 100	7427	Closed	26/8/22
CAC 40	6222	-51.98	-0.83%
Nikkei	27878	-762.42	-2.66%
HSI	20023	-146.82	-0.73%
Shanghai	3240	+4.50	+0.14%
KOSPI	2426	-54.14	-2.18%
Gold	1750	+0.50	+0.03%
Nikel	21695	Closed	26/8/22
Copper	8137	Closed	26/8/22
WTI Oil	96.97	+3.91	+4.20%
Coal Sep	422.75	-4.25	-1.00%
Coal Oct	415.60	-4.25	-1.01%
FCPOc1	4077	-72.00	-1.74%

CORPORATE ACTIONS

DIVIDEN TUNAI (cumdate):

-

RIGHT ISSUE (Hari Pelaksanaan)

-

STOCKSPLIT (Hari Pelaksanaan)

-

ECONOMICS CALENDAR

Senin 29 Agustus 2022

Libur bursa Inggris

Selasa 30 Agustus 2022

Kepercayaan konsumen US

Rabu 31 Agustus 2022

IHK EU

PMI China

Kamis 1 September 2022

PMI Nikkei Indonesia

Inflasi Indonesia

Pengangguran US

Jumat 2 September 2022

-

Profindo Research 30 Agustus 2022

Wall Street melemah pada Senin (29/8) tertekan pelemahan sektor teknologi akibat peringatan Jerome Powell terkait tingkat suku bunga yang masih akan tinggi selama beberapa waktu kedepan guna melawan inflasi.

DJIA -0.57%, S&P500 -0.67% Nasdaq -1.02%.

Bursa Eropa ditutup melemah pada Senin (27/8) setelah Ketua bank sentral Amerika Serikat (AS) (The Fed) Jerome Powell memberikan sinyal yang agresif terhadap kenaikan suku bunga acuan lanjutan.

Dax -0.61%, FTSE 100 Closed, CAC40 -0.83%

Mayoritas bursa Asia ditutup mixed pada perdagangan Senin (29/8), akibat respon negatif pelaku pasar terhadap pernyataan ketua bank sentral Amerika Serikat (AS) pada Jumat pekan lalu di perhelatan tahunan bank sentral, simposium Jackson Hole.

Nikkei -2.66%, HSI -0.73%, Shanghai +4.50%, Kосpi -2.18%

Harga emas stagnan pada Senin (27/8) ditengah penguatan imbal hasil Treasury US dan USD. Harga minyak WTI bergerak stagnan ditengah pembicaraan nuklir Iran yang mencapai titik terang.

Gold +0.03%, WTI Oil +4.20%

Indeks Harga Saham Gabungan

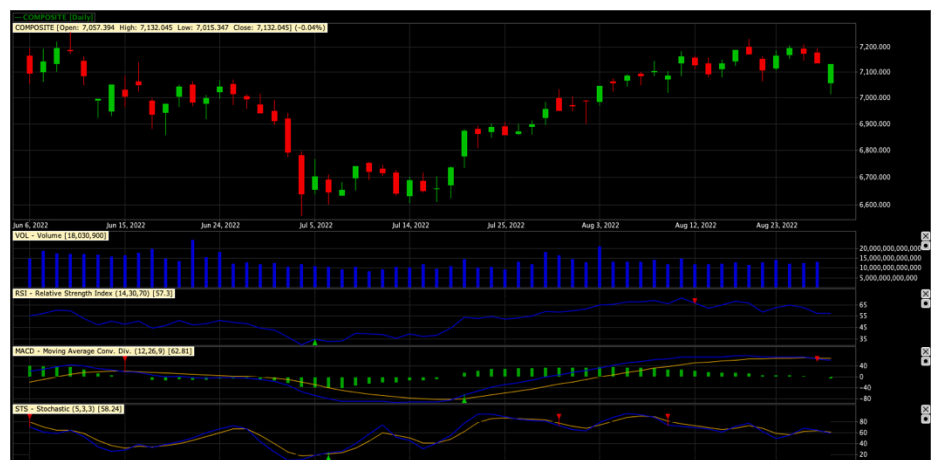

IHSG pada perdagangan Senin 29 Agustus 2022 ditutup pada 7132 melemah sebesar 0.04%. IHSG ditutup membentuk full candle, setelah dibuka lebih rendah, bergerak berlawanan dengan mayoritas bursa global yang melemah akibat reaksi terhadap pernyataan *hawkish* Gubernur The Fed. RSI negatif dan MACD memberikan sinyal sell. Transaksi IHSG sebesar 12.52 Trilyun, Sektor *idxtechno* dan *idxtransport* menjadi sektor pemberat IHSG. Asing *netbuy* 143.25 Milyar pada pasar regular. Pada perdagangan Selasa 30 Agustus 2022, IHSG berpotensi bergerak sideways dengan resisten 7200 dengan support 7100. Saham-saham yang dapat diperhatikan **BBCA, ELSA, CPIN, PWON, INKP, WIKA.**

PER & PBV EMITEN

	Mar-Cap	PE	PBV
AGRI			
AALI	18.8 T	23.10	1.00
LSIP	8.3 T	12.79	0.90
DSNG	5.6 T	12.18	0.92
SSMS	8.7 T	15.20	1.80
OTO			
ASII	222.7 T	13.65	1.43
IMAS	3.8 T	-5.40	0.35
GJTL	2.5 T	7.78	0.36
AUTO	4.9 T	2243.45	0.48
BANKING			
BBCA	862.9 T	30.72	4.67
BBRI	577.7 T	26.43	2.45
BMRI	286.8 T	16.62	1.52
BNNI	100.1 T	30.38	0.91
BBTN	15.0 T	9.81	0.75
BJBR	13.4 T	8.19	1.12
ARTO	209.2 T	-808.24	23.26
CEMENT			
INTP	38.7 T	20.28	1.74
SMGR	48.6 T	17.21	1.42
SMBR	6.6 T	682.70	1.92
CIGAR			
GGRM	62.6 T	8.06	1.1
WIIM	1.0 T	6.05	0.9
HMSP	119.8 T	13.83	4.0
CONSTRUCTION			
PTPP	6.8 T	55.38	0.6
WSKT	11.3 T	-1.75	1.5
WIKA	10.9 T	62.29	0.8
ADHI	3.4 T	157.42	0.6
ACST	1.6 T	-0.47	5.9
CONSUMER			
INDF	55.8 T	8.50	1.3
ICBP	97.4 T	14.74	3.3
MYOR	52.8 T	25.61	4.8
UNVR	150.7 T	20.56	30.5
SIDO	23.1 T	24.73	7.2
RITEL			
MAPI	12.9 T	-22.55	2.4
ERAA	9.6 T	15.33	1.8
RALS	4.4 T	-33.49	1.2
ACES	21.7 T	29.40	4.2
LPFF	7.4 T	-8.16	12.7
PROPERTY			
APLN	3.0 T	-22.40	0.3
ASRI	3.3 T	-3.37	0.4
BSDE	20.9 T	71.18	0.7
CTRA	17.3 T	13.33	1.1
LPKR	10.8 T	-1.22	0.6
PWON	23.3 T	25.27	1.6
SMRA	13.9 T	68.30	1.8
TELCO			
TLKM	365.5 T	17.43	3.6
ISAT	36.1 T	-47.58	3.0
EXCL	32.4 T	86.10	1.7
TBIG	64.0 T	61.78	7.4
TOWR	66.0 T	23.08	6.5
MINING			
ADRO	56.3 T	28.60	1.1
PTBA	30.9 T	12.75	1.8
ANTM	55.0 T	46.42	2.9
TINS	11.2 T	-32.03	2.3
HRUM	23.5 T	25.77	4.5
INDY	9.9 T	-5.95	1.0
ITMG	22.8 T	40.46	1.9
TECH			
BUKA	88.6 T	-68.13	58.2
EMTK	104.3 T	45.58	9.0
DCII	109.2 T	597.43	151.7

News Update

PT Bank Rakyat Indonesia (Persero) Tbk (BBRI) tengah dalam proses pembelian kembali (*buyback*) saham yang total nilai maksimal mencapai Rp 3 triliun. Seperti diketahui, pada 1 Maret 2022 melalui Rapat Umum Pemegang Saham Tahunan (RUPST), BBRI telah mendapatkan persetujuan pemegang saham untuk melaksanakan *buyback* saham BBRI, dan prosesnya dilaksanakan dalam kurun waktu 18 bulan sejak disetujuinya dalam RUPS, atau pada rentang waktu 1 Maret 2022 - 31 Agustus 2023. **(Kontan)**

Anak usaha PT Bumi Resources Minerals Tbk (BRMS) yakni PT Citra Palu Minerals (CPM), mendapatkan hasil pemboran yang positif dari proyek tambang emasnya di Blok Poboya (Blok 1), Palu, Sulawesi. CPM telah menemukan tambahan sumberdaya mineral dari proyek Palu. Hal ini membuat total sumberdaya mineral bertambah dari sebelumnya 17,8 juta ton menjadi 21,7 juta ton, dengan rata-rata kadar emas 2,4 g/t. **(Kontan)**

Emiten tekstil dan garmen PT Sri Rejeki Isman Tbk (SRIL) alias Sritex mencatatkan penurunan penjualan 33,7% secara tahunan atau *year on year* (yoy) pada semester 1 2022 menjadi US\$ 348,89 juta. Pada periode sama tahun 2022, penjualan Sritex masih sebesar US\$ 526,21 juta. Secara rinci, penjualan ekspor sepanjang enam bulan pertama 2022 merosot 35,98% yoy, dari US\$ 335,32 juta menjadi US\$ 214,66 juta. Sementara itu, penjualan lokal turun 29,68% yoy, dari US\$ 190,88 juta menjadi US\$ 134,24 juta. **(Kontan)**

PT Adaro Minerals Indonesia Tbk (ADMR) melaporkan kinerja keuangan yang mentereng untuk periode enam bulan pertama 2022. ADMR membukukan laba bersih yang diatribusikan kepada pemilik entitas induk senilai US\$ 202,00 juta di semester pertama 2022. Angka ini melonjak 490% dari laba bersih di periode yang sama tahun lalu yang hanya US\$ 34,18 juta. Kenaikan laba bersih ini sejalan dengan kenaikan pendapatan. Anak usaha PT Adaro Energy Indonesia Tbk (ADRO) ini membukukan pendapatan usaha bersih US\$ 435,65 juta atau naik 165% dari pendapatan di semester pertama tahun lalu yang sebesar US\$ 164,15 juta. **(Kontan)**

PT Catur Sentosa Adiprana Tbk (CSAP) membukukan penjualan neto sebesar Rp 7,07 triliun sepanjang semester I-2022. Angka ini naik 10,12% dibandingkan realisasi penjualan neto CSAP pada semester I-2021 sebesar Rp 6,42 triliun. Berdasarkan laporan keuangan di Bursa Efek Indonesia (BEI), penjualan CSAP pada semester I-2022 didominasi oleh penjualan barang beli putus sebesar Rp 7 triliun, sedangkan segmen lainnya yaitu penjualan konsinyasi berkontribusi sebesar Rp 418,61 miliar. **(Kontan)**

Profindo Technical Analysis 30 Agustus 2022

**PT Bank Central Asia Tbk
 (BBCA)**



Pada perdagangan 29 Agustus ditutup pada 8150 ditutup menguat 1.9%. Secara teknikal BBCA berada pada area target kenaikan wedges, berpotensi terjadi profit taking.

**Sell on strength
 Target Price 8100-8200**

**PT Charoen Pokphand Indonesia TBK
 (CPIN)**



Pada perdagangan 29 Agustus ditutup pada 5950 ditutup menguat 1.3%. Secara teknikal CPIN berhasil rebound dari support 5850, berpotensi menguat menguji 6300.

**Buy >5850
 Target Price 6300
 Stoploss <5750**

**PT Elnusa TBK
 (ELSA)**



Pada perdagangan 29 Agustus ditutup pada 324 ditutup menguat 1.2%. Secara teknikal ELSA berhasil breakout resisten triangle 320, berpotensi melanjutkan penguatan menguji 334-340.

**Buy >320
 Target Price 334-340
 Stoploss < 314**

**PT Indah Kiat Pulp & Paper TBK
 (INKP)**



Pada perdagangan 29 Agustus ditutup pada 8350 ditutup menguat 1.2%. Secara teknikal INKP berhasil menguat menembus resiten triangle, berpotensi menguat menguji 8600-8700.

Buy >8200
Target Price 8600-8700
Stoploss < 8000

**PT Pakuwon Jati TBK
 (PWON)**



Pada perdagangan 29 Agustus ditutup pada 484 ditutup melemah 1.6% Secara teknikal PWON berada pada area demand, memiliki risk-reward yang menarik.

Buy 478-484
Target Price 500-505
Stoploss < 470

**PT Wijaya Karya (PERSERO) TBK
 (WIKA)**



Pada perdagangan 29 Agustus ditutup pada 1005 ditutup melemah 2.0% Secara teknikal WIKA berada pada area demand, memiliki risk-reward yang menarik.

Buy >1000
Target Price 1035-1045
Stoploss < 990

Profindo Research Team:

Setya Pambudi

(Research Analyst)

Setya.pambudi@profindo.com
Ext 713

Abraham Prasetya Purwadi

(Technical Analyst)

abraham.prasetya@profindo.com
Ext 715

Profindo Equity Sales Team

Jessie James

(Head of Equity Sales)

jessie.james@profindo.com
Ext 314

Gabriella Pratiwy

(Head of Marcom& OLT)

Gabriella.pratiwy@profindo.com
Ext 600

KANTOR PUSAT

Permata Kuningan Building, 19F
Jl. KuninganMulia, Kav. 9C, Guntur Setiabudi
South Jakarta 12980
Phone : +62 21 8378 0888
Fax : +62 21 8378 0909
WA : 0818 0772 5505
FB : ProclickProfindo
IG : @profindosekuritas
Telegram : RanGers Stock Community
Twitter : proclickRG

KANTOR PERWAKILAN

SERANG

IDX Indonesia Stock Exchange
Jl. Veteran No 39-40
Cimuncang, Kota Serang
Banten 42117

BANDUNG

IDX Indonesia Stock Exchange
Jl. PHH Mustofa No 33
Neglasari, Kec. Cibeunying Kaler,
Bandung 40124

DISCLAIMER

This research report is prepared by PT PROFINDO SEKURITAS INDONESIA for information purposes only and is not to be used or considered as an offer or the solicitation of an offer to sell or to buy or subscribe for securities or other financial instruments. The report has been prepared without regard to individual financial circumstance, need or objective of person to receive it. The securities discussed in this report may not be suitable for all investors. The appropriateness of any particular investment or strategy whether opined on or referred to in this report or otherwise will depend on an investor's individual circumstance and objective and should be independently evaluated and confirmed by such investor, and, if appropriate, with his professional advisers independently before adoption or implementation (either as is or varied).